立吉營造有限公司

電話：(04)2287-2188　傳真：(04)2287-2199

報價單暨簡式合約書

工程名稱：台中市中區光復路99號屋頂鐵梯修繕工程　　報價日期：110年1月15日

聯 絡 人：04-2225-5324　　傳　　真：04-2226-7770

項次	工作項目	單位	數量	單價	複價	備註
1	樓梯踏板更換	踏	3.0	3,000.0	9,000.0	材質尺寸同舊有
2	樓梯平台更換	片	1.0	6,000.0	6,000.0	材質尺寸同舊有
3	2座鐵梯除銹塗刷新漆(灰色)	座	2.0	15,000.0	30,000.0	含C型鋼2腳更換
	小計				45,000.0	
4	管理費10%	式	1.0	0.0	0.0	
	小計				45,000.0	
5	營業稅5%	式	1.0	2,250.0	2,250.0	
	合計				47,250.0	
說明	本工程局部更換、修整油漆。					
	不包含吊車，數量有增減依單價結算。					
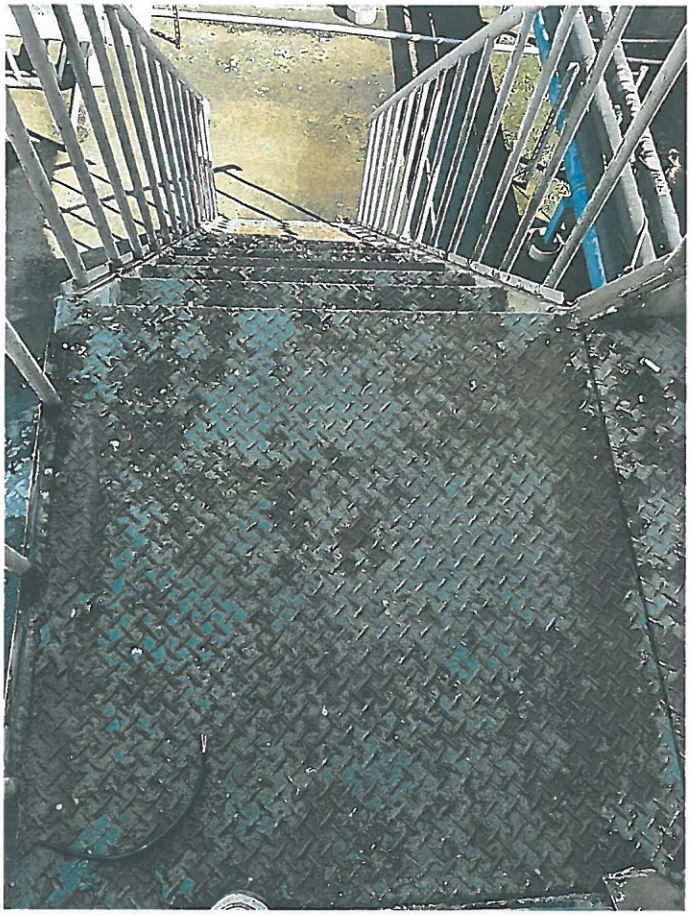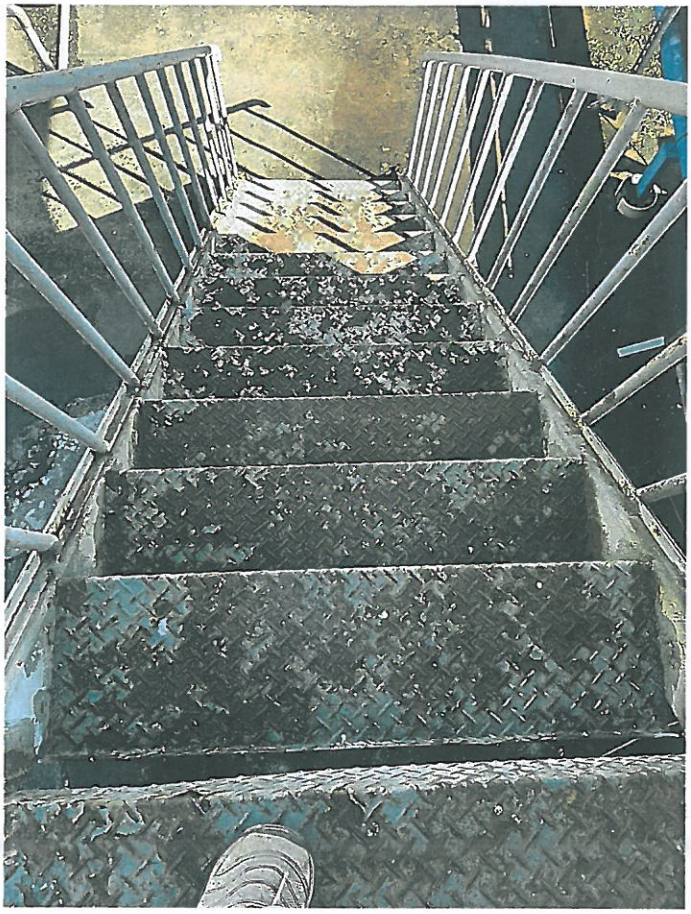
經辦人員：高明識0919-731-484　　客戶確認欄：